

MAESTRÍA EN CRIMINOLOGÍA Y CRIMINALÍSTICA

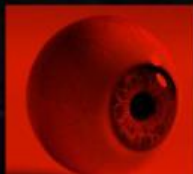

maestrias@incocif.edu.mx

 +521-312-301-1639

INICIA 29 DE FEBRERO

CUATRIMESTRE	MATERIA
1	CRIMINOLOGIA I
	CRIMINALISTICA I
	INTRODUCCION A LAS CIENCIAS FORENSES
	METODOLOGÍA DE LA INVESTIGACIÓN I
	INTRODUCCIÓN AL DERECHO PENAL

CUATRIMESTRE	MATERIA
2	CRIMINOLOGIA II
	CRIMINALISTICA II
	APLICACIÓN DE LAS CIENCIAS FORENSES
	METODOLOGIA DE LA INVESTIGACIÓN II

CUATRIMESTRE	MATERIA
3	VICTIMOLOGÍA
	MEDICINA FORENSE
	PSICOLOGIA CRIMINAL
	INVESTIGACIÓN CRIMINAL APLICADA

CUATRIMESTRE	MATERIA
4	POLÍTICA CRIMINAL Y CRIMINOLÓGICA
	TÉCNICAS DE ENTREVISTA CRIMINO-VICTIMAL E INTERROGATORIO
	CRIMINOLOGÍA CLÍNICA
	DERECHOS HUMANOS Y TRATADOS INTERNACIONALES

CUATRIMESTRE	MATERIA
5	PREVENCIÓN DEL DELITO Y SEGURIDAD PÚBLICA
	PSICOLOGÍA CRIMINOLÓGICA Y AUTOPSIA PSICOLÓGICA
	SISTEMAS DE INFORMACIÓN CRIMINAL
	SISTEMA PENAL ACUSATORIO Y EL JUICIO ORAL

CUATRIMESTRE	MATERIA
6	DELITOS DE GÉNERO
	EXPERTICIA FORENSE EN TRIBUNALES
	ANÁLISIS DE EVIDENCIA CONDUCTUAL
	SEMINARIO DE TITULACION

RVOE: SE-039-2019-ES

4TA GENERACIÓN

DURACIÓN E INICIO

- Inicio de ciclo 15 de Enero de 2020
- La maestría tiene una duración de 2 años.

REQUISITOS DE INGRESO

De acuerdo a lo establecido en el acuerdo secretarial 17/11/17 emitido por la Secretaría de Educación, el Instituto establece que los aspirantes que deseen ingresar a la Maestría en Criminología y Criminalística deberán contar con el perfil de ingreso deseable:

1. Contar con una licenciatura afín a la maestría, las cuales podrán ser:
 - Licenciatura en Criminología
 - Licenciatura en Criminalística
 - Licenciatura en Derecho
 - Licenciatura en Ciencias Forenses
 - Licenciatura en Seguridad Pública
 - Licenciatura en Psicología, Psicología Criminal, Psicología Forenses
 - Licenciatura en Trabajo Social
 - Licenciatura en Perfilación Criminal
 - Licenciatura en Victimología
 - Licenciatura en Medicina (Medicina Legal, Medicina Forense)
 - Licenciatura en Odontología
 - Licenciatura en Químico Fármaco-Biología
 - Licenciatura en Biología
 - Licenciatura en Contabilidad (Contabilidad Forense)
 - Licenciatura en Sociología
 - Licenciatura en Diseño Gráfico
 - Licenciatura en Arquitectura
 - Licenciatura en Informática
 - Ingenierías en Sistemas e informática
 - Licenciatura en lingüística
 - Licenciatura en letras y comunicación
 - Licenciatura en ciencias políticas y sociales
 - Licenciatura en Filosofía
 - Licenciatura en antropología
 - Licenciatura en Matemáticas
 - Licenciatura en Finanzas
 - Licenciatura en Administración Pública
 - Licenciatura en Alta Dirección, Administración y Recursos Humanos (En lo referente al proceso de selección y manejo de capital humano)

En caso de NO tener una carrera afín a la maestría, el alumno podrá solicitar su ingreso a través de un oficio de exposición de motivos libre donde mencione las razones por las que desea estudiar la maestría, dicho oficio deberá ser dirigido al Director General del Instituto, quien deliberará de forma imparcial y emitirá una respuesta al alumno solicitante, pudiendo ser positiva o negativa dicha respuesta.

2. Contar con certificado de Licenciatura legalizado o Constancia de término de Licenciatura.

El aspirante deberá entregar enviar de forma digital la siguiente documentación para su ingreso:

1. Formato de inscripción llenado y firmado con puño y letra (Formato INCOCIF: 01/2018)
2. Título de licenciatura legalizado o en defecto acta de titulación / carta de término
3. Acta de nacimiento
4. CURP

5. Comprobante de domicilio.

PROCESO DE INSCRIPCIÓN Y VERIFICACIÓN DE INGRESO AL POSGRADO

1. Enviar los documentos escaneados y digitalizados al correo: maestrias@incocif.edu.mx
2. Presentar los documentos en físico en las instalaciones del Instituto, ubicado en Av. Camino Real #105 altos, Jardines de las Lomas, Colima, Colima
3. Se verificará que la documentación sea legible y cumpla con las características específicas solicitadas por la SEP.
4. Deberá enviar digitalizado el voucher de pago de inscripción y primera mensualidad o realizar el pago en las instalaciones.
5. Una vez validado el pago, se asignará un usuario y clave en la plataforma educativa para iniciar actividades de forma inmediata.

COSTOS:

Costo de inscripción: <u>\$1,500</u>
Reinscripciones cuatrimestrales: \$1,500
Costo de mensualidad: <u>\$2,000</u>
Costo de Titulación (incluye cédula): \$14,000

TITULACIÓN:

Se ofrecen dos modalidades de titulación: **Tesis y/o promedio final de 9.0**. Una vez cumpliendo con el proceso de Titulación establecido en el Reglamento específico y siendo liberado para iniciar el proceso de titulación.

CONTACTO:

+521.312.301.16.39

